ÚZEMNÍ PLÁN
HALENKOVICE

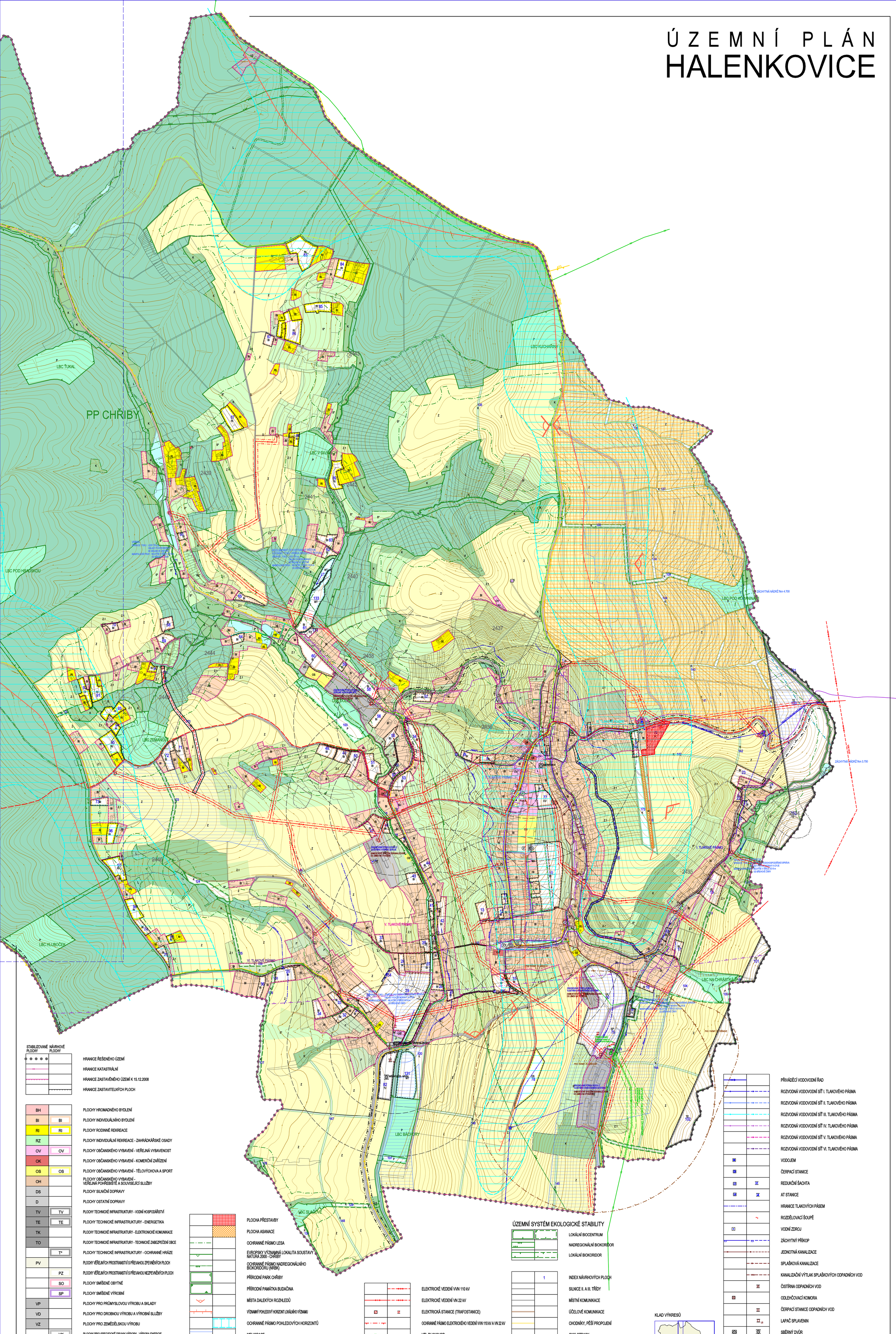

STABILIZOVANÉ PLOCHY	NÁVRHOVÉ PLOCHY	
		HRANICE ŘEŠENÉHO ÚZEMÍ
		HRANICE KATASTRÁLNÍ
		HRANICE ZASTAVĚNÉHO ÚZEMÍ K 15.12.2008
		HRANICE ZASTAVITELNÝCH PLOCH
BH		PLOCHY HROMADNÉHO BYDLENÍ
BI	BI	PLOCHY INDIVIDUÁLNÍHO BYDLENÍ
RI	RI	PLOCHY RODINNÉ REKREACE
RZ		PLOCHY INDIVIDUÁLNÍ REKREACE - ZAHRÁDKÁŘSKÉ OSADY
OV	OV	PLOCHY OBČANSKÉHO VYBAVENÍ - VEŘEJNÁ VYBAVENOST
OK		PLOCHY OBČANSKÉHO VYBAVENÍ - KOMERČNÍ ZAŘÍZENÍ
OS	OS	PLOCHY OBČANSKÉHO VYBAVENÍ - TĚLOVÝCHOVA A SPORT
OH		PLOCHY OBČANSKÉHO VYBAVENÍ - VEŘEJNÁ POHŘEBIŠTĚ A SOUVISEJÍCÍ SLUŽBY
DS		PLOCHY SILNIČNÍ DOPRAVY
D		PLOCHY OSTATNÍ DOPRAVY
TV	TV	PLOCHY TECHNICKÉ INFRASTRUKTURY - VODNÍ HOSPODÁŘSTVÍ
TE	TE	PLOCHY TECHNICKÉ INFRASTRUKTURY - ENERGETIKA
TK		PLOCHY TECHNICKÉ INFRASTRUKTURY - ELEKTRONICKÉ KOMUNIKACE
TO		PLOCHY TECHNICKÉ INFRASTRUKTURY - TECHNICKÉ ZABEZPEČENÍ OBCE
	T*	PLOCHY TECHNICKÉ INFRASTRUKTURY - OCHRANNÉ HRÁZE
PV		PLOCHY VEŘEJNÝCH PROSTRANSTVÍ S PŘEVAHOU ZPEVNĚNÝCH PLOCH
	PZ	PLOCHY VEŘEJNÝCH PROSTRANSTVÍ S PŘEVAHOU NEZPEVNĚNÝCH PLOCH
	SO	PLOCHY SMÍŠENÉ OBYTNÉ
	SP	PLOCHY SMÍŠENÉ VÝROBNÍ
VP		PLOCHY PRO PRŮMYSLOVOU VÝROBU A SKLADY
VD		PLOCHY PRO DROBNOU VÝROBU A VÝROBNÍ SLUŽBY
VZ		PLOCHY PRO ZEMĚDĚLSKOU VÝROBU
	VX	PLOCHY PRO SPECIFICKÉ DRUHY VÝROBY - VÝROBA ENERGIE
WT	WT	VODNÍ TOKY A PLOCHY
Z*	Z*	PLOCHY SÍDELNÍ ZELENĚ
K	K	PLOCHY KRAJINNÉ ZELENĚ
P	P	PLOCHY PŘÍRODNÍ
L		PLOCHY LESNÍ
Z		PLOCHY ZEMĚDĚLSKÉ
Z.1		PLOCHY ZEMĚDĚLSKÉ - SPECIFICKÉ
S*		PLOCHY SMÍŠENĚ NEZASTAVĚNÉHO ÚZEMÍ

	PLOCHA PŘESTAVBY
	PLOCHA ASANACE
	OCHRANNÉ PÁSMO LESA
	EVROPSKY VÝZNAMNÁ LOKALITA SOUSTAVY NATURA 2000 - CHŘIBY
	OCHRANNÉ PÁSMO NADREGIONÁLNÍHO BIOKORIDORU (NRBK)
	PŘÍRODNÍ PARK CHŘIBY
	PŘÍRODNÍ PAMÁTKA BUDAČINA
	MÍSTA DALEKÝCH ROZHLEDŮ
	VÝZNAMNÝ POHLEDOVÝ HORIZONT LOKÁLNÍHO VÝZNAMU
	OCHRANNÉ PÁSMO POHLEDOVÝCH HORIZONTŮ
	MELIORACE
	PLOCHY VYŽADUJÍCÍ ZMĚNU NEBO ÚPRAVU ZPŮSOBU OBHOSPODAŘOVÁNÍ DLE ZÁSAD UDRŽITELNÉHO ROZVOJE
	NESTABILNÍ ÚZEMÍ
	NEEVIDOVANÉ AKTIVNÍ SESUVY
	PAMÁTKOVĚ CHRÁNĚNÉ OBJEKTY
	OSTATNÍ PAMÁTKY MÍSTNÍHO VÝZNAMU
	OCHRANNÉ PÁSMO HŘBITOVA
	OCHRANNÉ PÁSMO FARMY ŽIVOČIŠNÉ VÝROBY

	ELEKTRICKÉ VEDENÍ VVN 110 kV
	ELEKTRICKÉ VEDENÍ VN 22 kV
	ELEKTRICKÁ STANICE (TRAFOSTANICE)
	OCHRANNÉ PÁSMO ELEKTRICKÉHO VEDENÍ VVN 110 kV A VN 22 kV
	VTL PLYNOVOD
	STL PLYNOVOD
	REGULAČNÍ STANICE PLYNU
	OCHRANNÉ PÁSMO VTL PLYNOVODU
	BEZPEČNOSTNÍ PÁSMO VTL PLYNOVODU
	TELEKOMUNIKAČNÍ KABELY
	MOBILNÍ PŘEVADĚČ
	OCHRANNÉ PÁSMO RADIOLOKAČNÍHO ZAŘÍZENÍ

ÚZEMNÍ SYSTÉM EKOLOGICKÉ STABILITY

	LOKÁLNÍ BIOCENTRUM
	NADREGIONÁLNÍ BIOKORIDOR
	LOKÁLNÍ BIOKORIDOR
1	INDEX NÁVRHOVÝCH PLOCH
	SILNICE II. A III. TŘÍDY
	MÍSTNÍ KOMUNIKACE
	ÚČELOVÉ KOMUNIKACE
	CHODNÍKY, PĚŠÍ PROPOJENÍ
	CYKLOTRASY
	TURISTICKÉ TRASY
	OCHRANNÉ PÁSMO SILNICE
	OCHRANNÉ PÁSMO LETIŠTĚ
	ROZHLEDOVÁ POLE KŘIŽOVATEK
	ZASTÁVKY AUTOBUSOVÉ PŘEPRAVY OSOB
	DOCHÁZKOVÉ VZDÁLENOSTI ZASTÁVEK HROMADNÉ DOPRAVY
P G	PARKOVIŠTĚ, GARÁŽE

	PŘIVÁDĚCÍ VODOVODNÍ ŘAD
	ROZVODNÁ VODOVODNÍ SÍŤ I. TLAKOVÉHO PÁSMA
	ROZVODNÁ VODOVODNÍ SÍŤ II. TLAKOVÉHO PÁSMA
	ROZVODNÁ VODOVODNÍ SÍŤ III. TLAKOVÉHO PÁSMA
	ROZVODNÁ VODOVODNÍ SÍŤ IV. TLAKOVÉHO PÁSMA
	ROZVODNÁ VODOVODNÍ SÍŤ V. TLAKOVÉHO PÁSMA
	ROZVODNÁ VODOVODNÍ SÍŤ VI. TLAKOVÉHO PÁSMA
	VODOJEM
	ČERPACÍ STANICE
	REDUKČNÍ ŠACHTA
	AT STANICE
	HRANICE TLAKOVÝCH PÁSEM
	ROZDĚLOVACÍ ŠOUPĚ
	VODNÍ ZDROJ
	ZÁCHYTNÝ PŘÍKOP
	JEDNOTNÁ KANALIZACE
	SPLAŠKOVÁ KANALIZACE
	KANALIZAČNÍ VÝTLAK SPLAŠKOVÝCH ODPADNÍCH VOD
	ČISTÍRNA ODPADNÍCH VOD
	ODLEHČOVACÍ KOMORA
	ČERPACÍ STANICE ODPADNÍCH VOD
	LAPAČ SPLAVENIN
	SBĚRNÝ DVŮR

KLAD VÝKRESŮ

ŘEŠENÉ ÚZEMÍ OBCE HALENKOVICE SE NACHÁZÍ V OCHRANNÉM PÁSMU RADIOLOKAČNÍHO ZAŘÍZENÍ. Z TOHOTO DŮVODU MUSÍ BÝT PŘÍPADNÁ VÝSTAVBA VŠECH VÝŠKOVÝCH STAVEB NAD 30 m Z DŮVODU OCHRANY ZÁJMŮ VOJENSKÉHO LETECTVA PROJEDNÁNA S VUSS.

mapový podklad : © ÚKM ZK - Polohopis informativního charakteru odvozen z katastrální mapy, vrstevnice : ZABAGED © Český úřad zeměměřický a katastrální
Mapový podklad BPEJ © VÚMOP, v.v.i., 2007

Ing. arch. Vladimír Dujka, Kamenná 3858, Zlín 760 01

Pořizovatel: Městský úřad Otrokovice, odbor územního plánování a investic		Zak.č.: 06/2008
Obec: Halenkovice	Okres: Zlín	Kraj: Zlínský	Arch.č.: 458/09
Akce: ÚZEMNÍ PLÁN HALENKOVICE		Formát: 18 A4
		Stupeň: NÁVRH
		Datum: 09/2009
		Měřítko: 1:5000
Obsah: KOORDINAČNÍ VÝKRES		Č.v.: B.2.2-1